Агентство недвижимости Эврика
+7 (989) 291-39-70
avrika_krymsk@mail.ru
Крымск

Дом - лот #3917

Местоположение

Район: Крымск - Крымск- СОШ № 3

Стоимость

Продажа: 8600000 руб.

Параметры

Тип дома: Дом
Площадь общая, кв.м.: 160.00
Площадь жилая, кв.м.: 82.00
Кухня, кв.м.: 16.00
Площадь участка, сот: 8.00
Комнат: 5
Этажность: 2
Материал стен: Кирпич
Отделка: Косметический ремонт
Фасад, м: 21.00

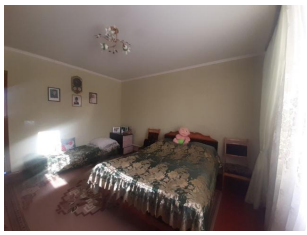

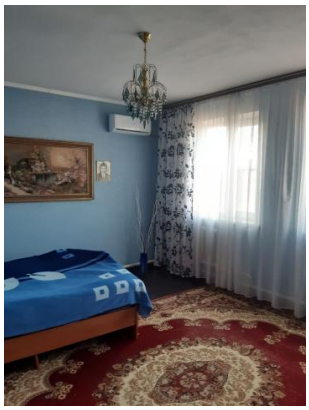

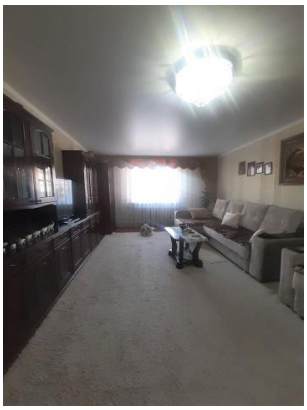

Описание
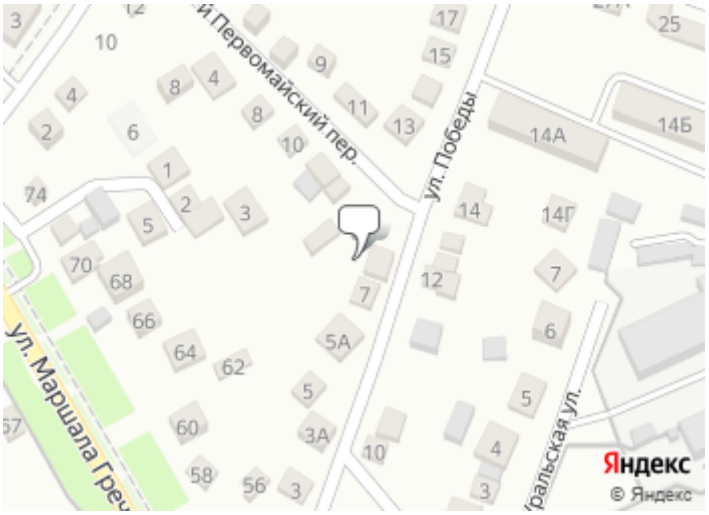
Лот 3917 Капитальный 2-х этажный кирпичный дом Отличный вариант для проживания семьи из 5 -6 человек. Продаётся с МЕБЕЛЬЮ И БЫТОВОЙ ТЕХНИКОЙ Общая площадь -160,2 кв. м. В доме 5 жилых комнат, просторная кухня -16 кв. м. ,кладовая ;установлены 2 сплит системы. совмещённый сан узел, отделанный кафелем находится на 1- ом этаже. Есть Капитальный кирпичный гараж и подвал в доме. Все коммуникации центральные .Двор ухоженный, выложен плиткой, во дворе навес . На участке фруктовый сад: вишня, черешня, персики, груши, яблоня. Большая придомовая территория. Земельный участок - 8 соток в собственности, отмежёван. ТОРГ !!!!! В шаговой доступности: школа, детский сад, магазины различного назначения,. Больше предложений смотрите в магазине и на сайте "ЭВРИКА-КРЫМСК"