Агентство недвижимости Эврика
+7 (918) 314-19-00
avrika_krymsk@mail.ru
Крымск

Коммерция - лот #3687

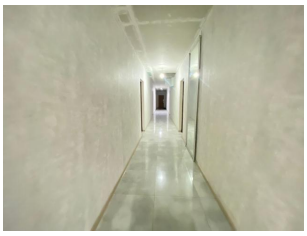

Местоположение

Район: Крымск

Стоимость

Продажа: 20000000 руб.

Параметры

Назначение: Готовый бизнес
Площадь общая, кв.м.: 304.00
Площадь участка, сот: 8.00
Этаж: 1
Этажность: 1
Отделка: Косметический ремонт
Коммуникации: есть

Описание
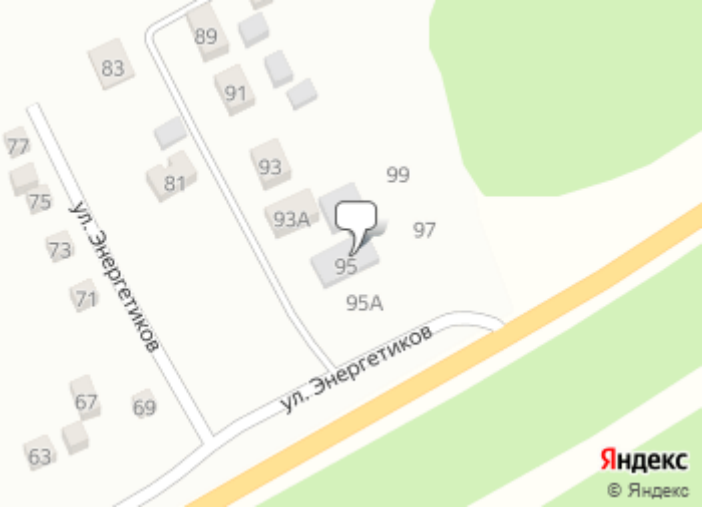
Лот 3687 Продаётся Хостел ,расположенный на въезде в г. Крымск в 100 м от трассы "М 4- Дон " направление Новороссийск ,в 200 м. от железной дороги В хостеле -9 комнат, рассчитан на 90 человек .Площадь- 303,8 кв. м. ,полы-кафель . Имеется : общая кухня площадью -25 кв. м.: на кухне газовая плита ,2 холодильника, установлен телевизор . В каждой комнате установлена сплит-система ,телевизор, тумбочки для одежды. Каждому посетителю выдают чистое бельё и полотенце. При продаже остаётся мебель . Перед хостелом 30 парковочных мест для авто Коммуникации: электричество, вода ,канализация-септик ,газ по улице (возможно подключение в кратчайшие сроки) Больше предложений компании смотрите в магазине "ЭВРИКА"