Агентство недвижимости Эврика
+7 (989) 768-05-41
avrika_krymsk@mail.ru
Крымск

Дом - лот #4197

Местоположение

Район: Крымский район - ст. Троицкая

Стоимость

Продажа: 3050000 руб.

Параметры

Тип дома: Дом
Площадь общая, кв.м.: 51.00
Площадь жилая, кв.м.: 24.00
Кухня, кв.м.: 18.00
Площадь участка, сот: 7.00
Комнат: 2
Этажность: 1
Материал стен: Блок, облицован кирпичом
Отделка: Требует ремонта
Фасад, м: 17.00

Описание
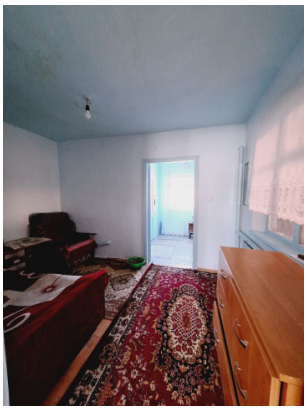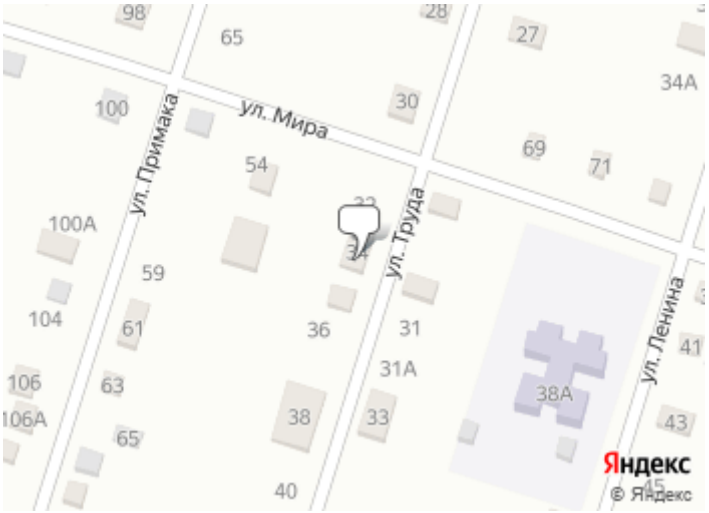
Лот 4197 Блочный дом в центре станицы Троицкой Идеальное место для размещения КОММЕРЧЕСКИХ ОБЪЕКТОВ :магазина, кафе . Вся инфраструктура в шаговой доступности: школа, детский сад, магазины, администрация, почта, Дом Культуры, библиотека, поликлиника. Площадь - 51,4 кв. м. В доме 2 просторные жилые комнаты, кухня ,ванная комната. В доме требуется ремонт. Все коммуникации центральные подключены ,канализация- септик. Установлен бойлер ., в доме 2 выхода. Участок - 7 соток в собственности ,отмежеван. Удобная близость реки Кубань позволяет совмещать летний отдых и рыбалку. Отсюда недалеко до пляжей Новороссийска и горнолесных массивов Крымска. до г. Славянск -на- Кубани -16 км до г. Новороссийск (Чёрное море) -82 км ТОРГ УМЕСТЕН !!!! Больше предложений смотрите в магазине и на сайте "ЭВРИКА-КРЫМСК"